

「广州润图-毕业生图像采集操作指南」

操作指南



微信扫描识别二维码进入广州润图

●●● 简单四步，轻松采集 ●●●



获取采集资格



拍照



照片标准化



照片上传



01 如何使用“广州润图”微信小程序进行图像采集

1. 授权登入 (采集开始前预先完成)

- 1) 扫码进入小程序后，在启动页点击【立即进入】按钮
- 2) 进入首页页面后，进入【获取采集资格】页面

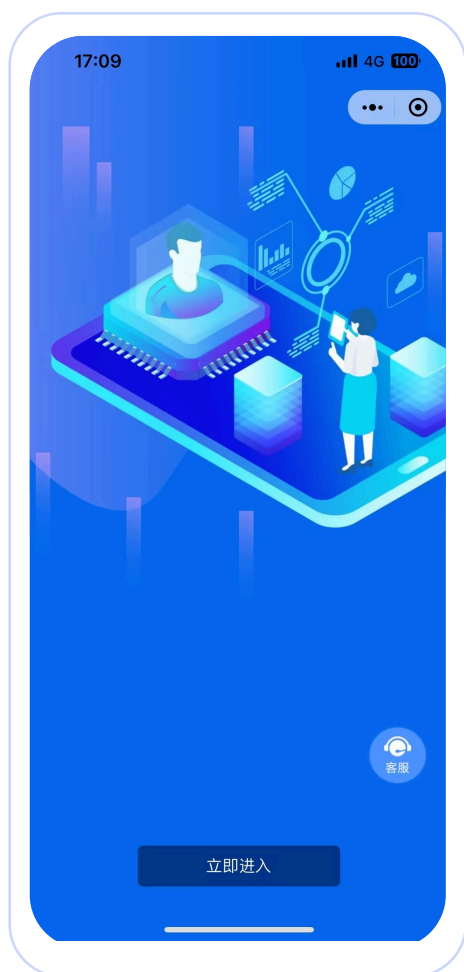

2.识别学信网图像采集码 (采集开始前预先完成)

- 1) 如您已获取学信网图像采集码
点击【**扫码识别/相册识别**】进行识别即可
- 2) 如您未获取学信网图像采集码
点击按钮下方文字查看获取教程
- 3) 识别学信网采集码成功后进入“核验学籍信息”页面，输入身份证号后四位将会关联您的采集信息。

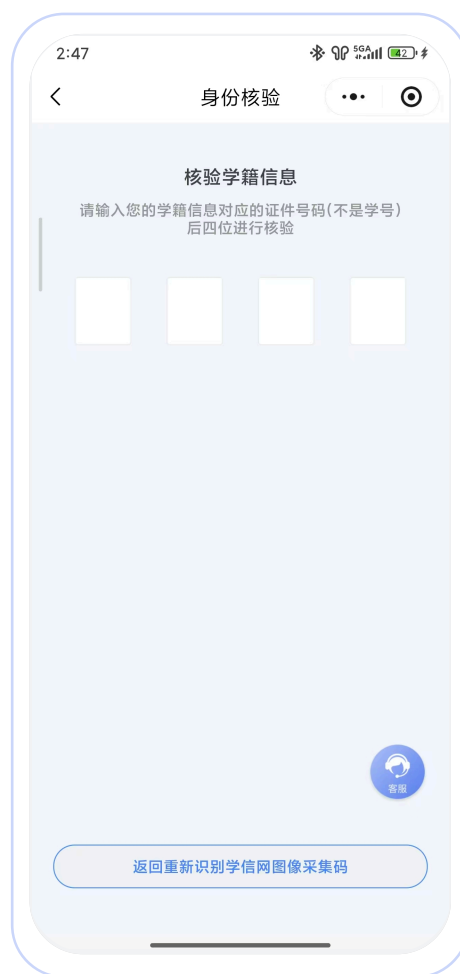
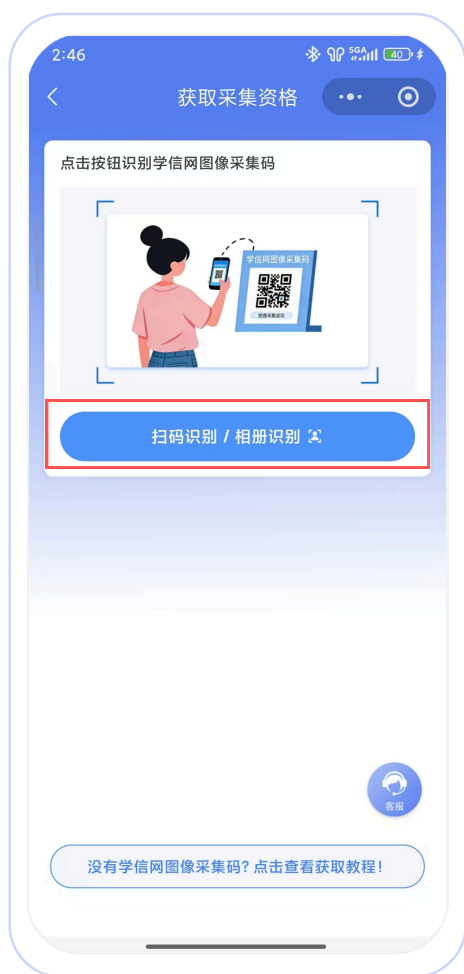

3.采集资格展示 (采集开始前预先完成)

- 1) 核验学籍信息完毕，进入“采集列表”
- 2) 点击【查看详情】按钮，进入采集详情页面
- 3) 点击【手机拍照】按钮，进入“服务内容”页面

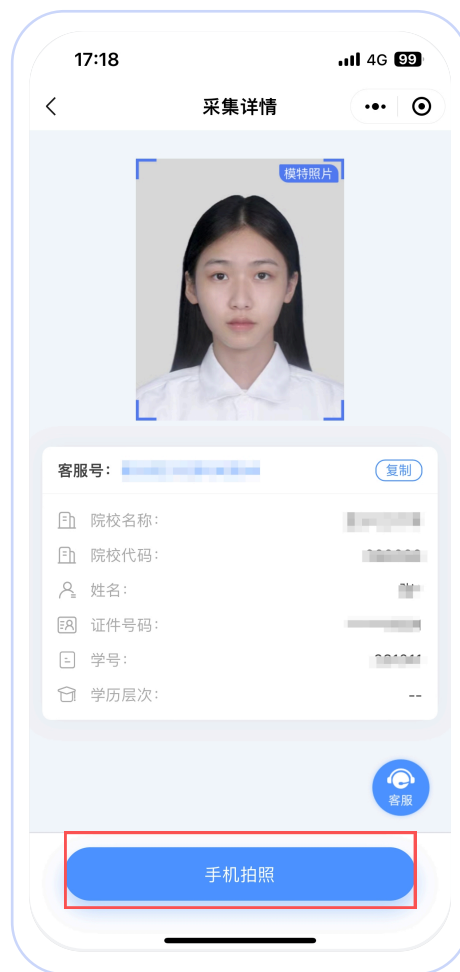

4.支付费用 (采集开始前预先完成)

点击【立即支付】按钮进行支付。该费用包含图像采集、图像标准化等全部服务，一次缴费，多次拍摄，直到您拍摄满意提交为止。

注：采集费用以页面显示的价格为准

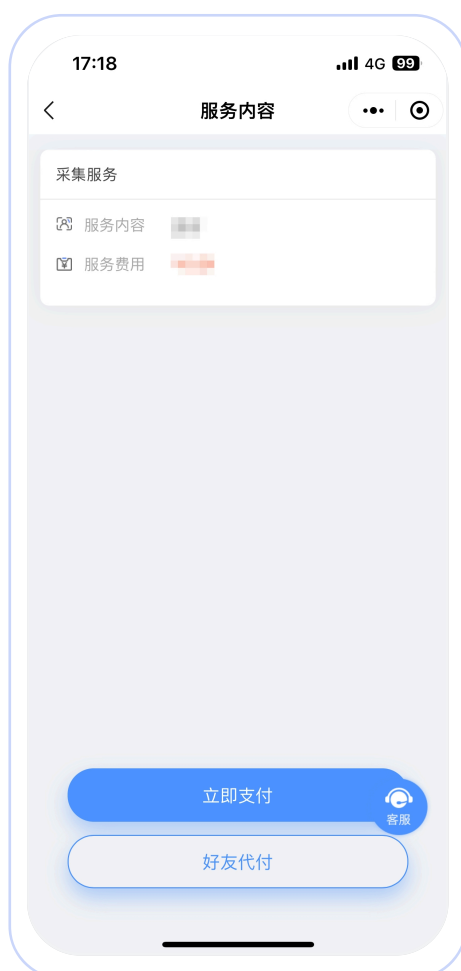

5.上传照片（必须拍摄本人的照片）

- 1) 为了帮助您快速完成图像采集，建议您在提交照片前务必仔细阅读拍照要求后再点击【拍照】按钮进行图像采集。
 - 2) 拍照完成后，如果您对当前照片满意，请点击【上传】按钮，即为您制作证件照。
 - 3) 如不满意，可点击【重拍】重新拍摄或上传新的照片。
- 注：不可上传自拍照，必须请他人持手机为您拍摄。

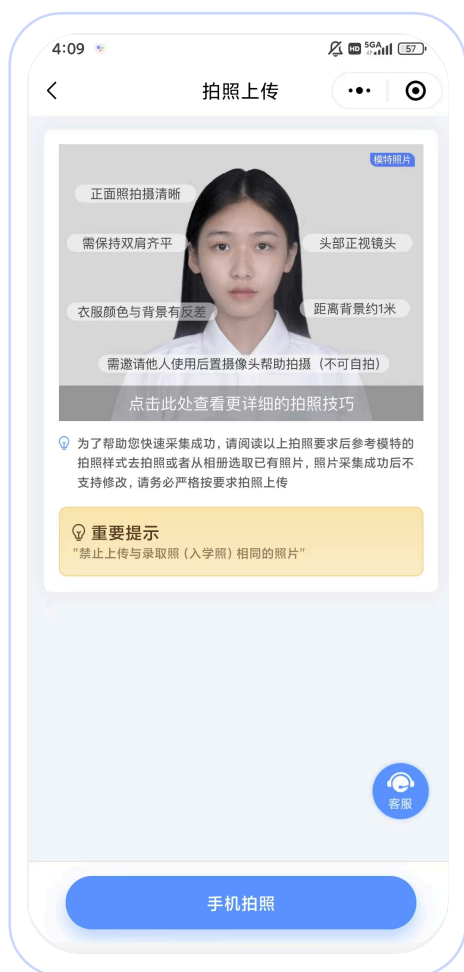

6.照片标准化制作（上传照片后操作）

- 1) 拍照满意后，点击【照片标准化】，进入照片标准化制作过程中。
- 2) 照片上传之前，请再次确认您的照片，然后点击【提交】按钮，照片将进入人工审核中。



7.提交照片审核 (确认照片后审核)

审核约两个工作日，如您在审核中时，发现信息有误或者想要更换照片上传，请立即与客服联系解决。

注：照片一经提交审核通过，采集完成或进入上网中后，即**不支持修改信息或更换照片**。



02 拍照注意事项

1. 选取光线较好的室内，选择一面干净的白墙，穿与背景颜色有反差的衣服，身体距离墙壁一米左右；
2. 使用后置摄像头拍摄身体部位至胸部部位的半身；
3. 露出耳朵和额头，头部正视镜头，保持肩膀齐平，表情自然，嘴唇自然闭合；
4. 注意尽量不要佩戴眼镜，常戴眼镜者可以佩戴眼镜，但不得戴有色眼镜，不得佩戴头饰、耳饰、项链等饰品；
5. 穿单色有领衣服，着正装，避免复杂图案、花纹，不要衣着臃肿，不要穿无袖，吊带、低胸衫、奇装异服，因图像采集背景为蓝色，禁止穿蓝色衣服；
6. 避免脸部阴影或阴阳脸；
7. 素颜，禁止美颜和化妆、佩戴美瞳；



✔ 双肩齐平头部正视镜头



✔ 佩戴眼镜，未有反光现象



✔ 头发挂到耳朵后，露出双耳



✘ 佩戴夸张的发饰或饰品、耳机



✘ 耸肩，身体不端正



✘ 眼镜反光严重，遮挡眼睛



✘ 脸部曝光严重，光线不均匀

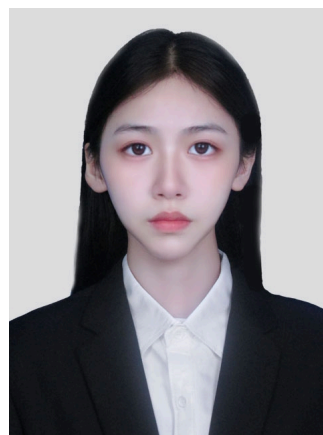

✘ 过度美颜，与本人相似度低

03 证件照拍摄要求

证件照拍摄要求

人物坐姿端正，表情自然，双眼自然睁开并平视，双耳对称，左右肩膀平衡，背景应均匀无渐变，不得有阴影，其他人或物体

不得使用头部遮盖物（宗教·医疗和文化需要时得遮挡脸部或造成影响）

发型整齐不戴发饰
头发不遮挡耳朵，眉毛

双眼自然睁开，目视前方

不得佩戴耳环，项链等饰品

不得戴有色隐形眼镜

嘴唇自然闭合

不宜化浓妆

衣着应与背景色区分明显，避免复杂图案，条纹
请勿穿着毛领大衣，臃肿外套，吊带衫

求：宽480px 高640px（人物比例如图）

格：100kb以上

广州润图文化传媒有限公司

咨询热线：刘小姐 180 7882 5729/020- 3881 4721

地址：广州市天河区广汕一路500号中控楼2楼。